

## **1. OBJETIVO**

Definir la estructura organizacional de la empresa Aguas de Buga S.A. E.S.P., y de las Direcciones que la conforman.

## **2. CAMPO DE APLICACIÓN**

Aplica para todos niveles de la organización.

## **3. DOCUMENTOS DE REFERENCIA**

No aplica.

## **4. DEFINICIONES Y ABREVIATURAS**

No aplica

## **5. DESCRIPCIÓN**

La empresa Aguas de Buga S.A. E.S.P., se encuentra conformada de la siguiente manera:

- Asamblea de Accionistas
- Revisor Fiscal
- Junta Directiva
- Gerencia
- Dirección Jurídica
- Dirección de Gestión Humana
- Dirección Administrativa
- Dirección Financiera
- Dirección de Proyectos
- Dirección Técnica Operativa de Acueducto y Alcantarillado

**5.1 Estructura Organizacional General**

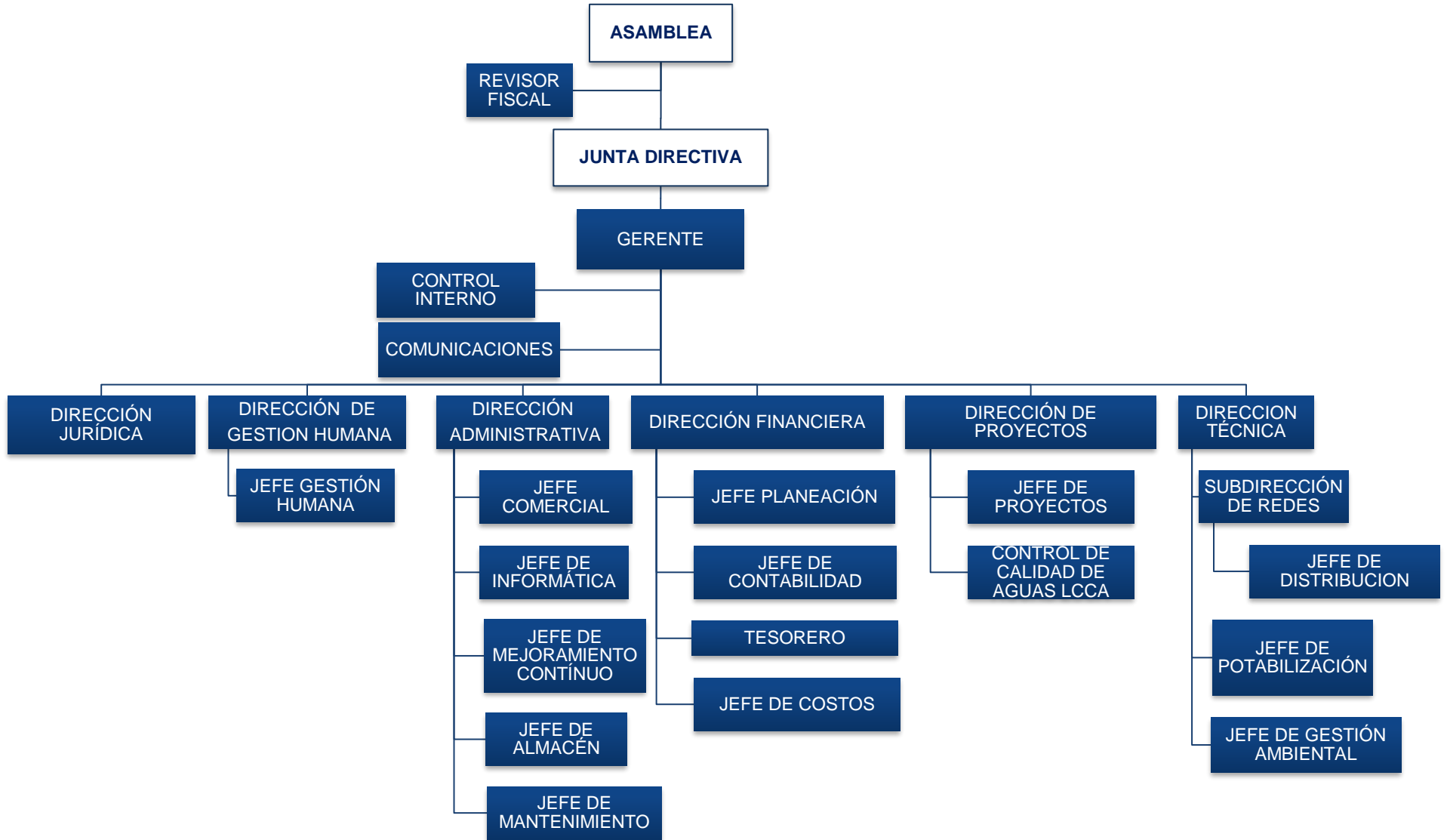

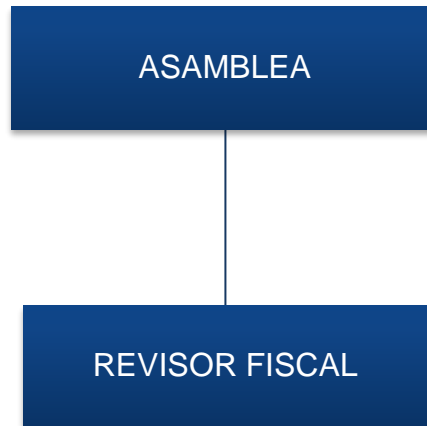

Revisor Fiscal	
No de Cargos	Nombre del Cargo
1	Revisor Fiscal
1	Total

## .5.2 Estructura Organizacional de Gerencia.

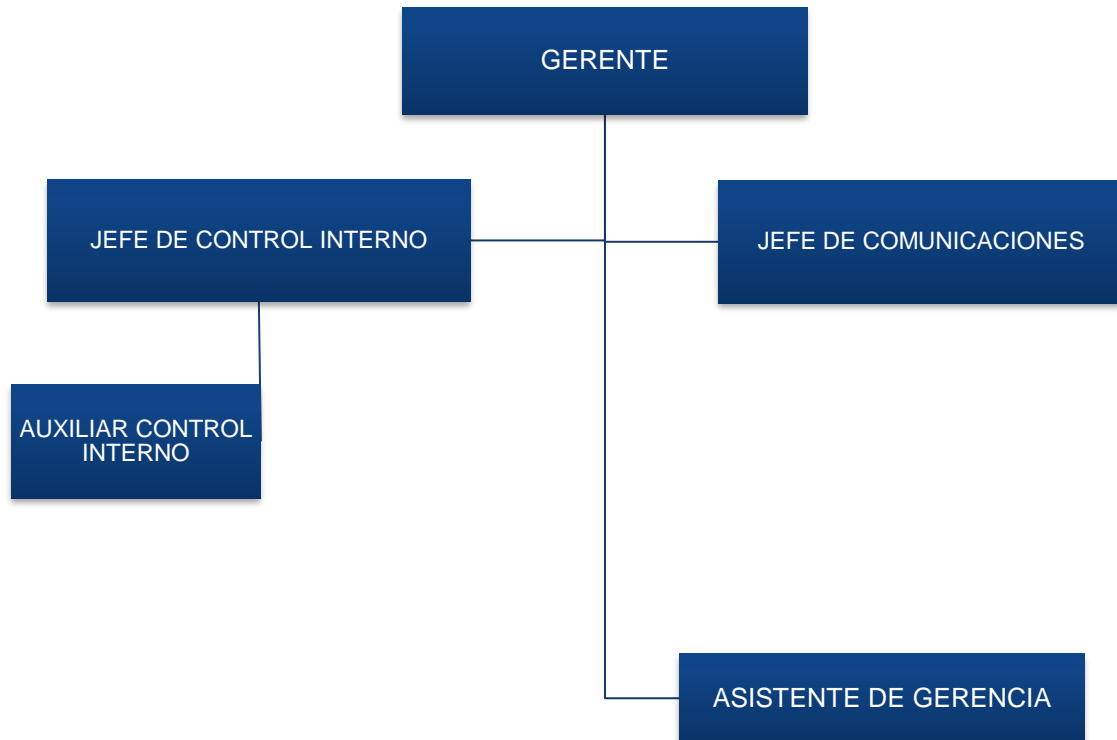

### 5.2.1 Planta de Cargos de Gerencia.

<b>GERENCIA</b>	
<b>No de Cargos</b>	<b>Nombre del Cargo</b>
1	<b>Gerente</b>
1	Asistente de Gerencia
1	<b>Jefe de Comunicaciones</b>
1	<b>Jefe de Control Interno</b>
1	Auxiliar de Control Interno
<b>5</b>	<b>Total</b>

### 5.3 Estructura Organizacional Dirección Jurídica

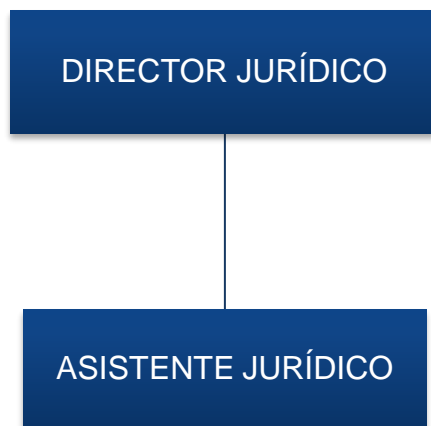

#### 5.3.1 Planta de Cargos Dirección Jurídica

DIRECCIÓN JURÍDICA	
No de Cargos	Nombre del Cargo
1	Director Jurídico
1	Asistente Jurídico
2	<b>Total</b>

#### 5.4 Estructura Organizacional Dirección de Gestión Humana

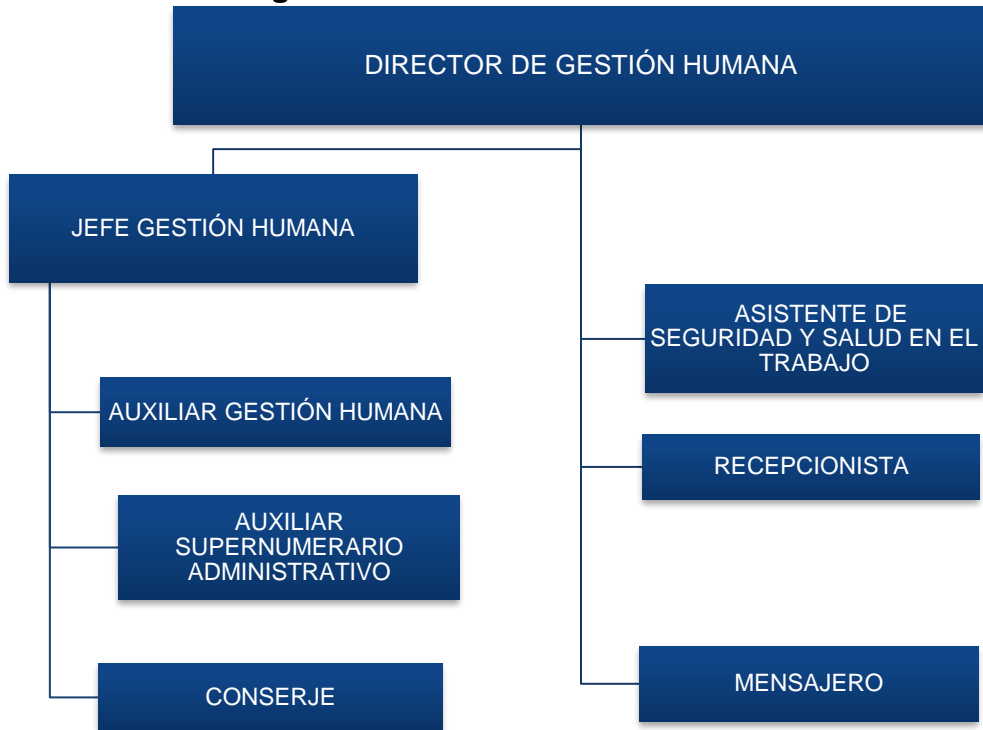

#### 5.4.1 Planta de Cargos Dirección de Gestión Humana

DIRECCIÓN DE GESTIÓN HUMANA	
No de Cargos	Nombre del Cargo
1	<b>Director de Gestión Humana</b>
1	Recepcionista
1	Mensajero
1	<b>Jefe de Gestión Humana</b>
2	Auxiliar de Gestión Humana
1	Asistente de Seguridad y Salud en el Trabajo
1	Auxiliar Supernumerario Administrativo
3	Conserje
<b>11</b>	<b>Total</b>



### 5.5 Estructura Organizacional Dirección Administrativa

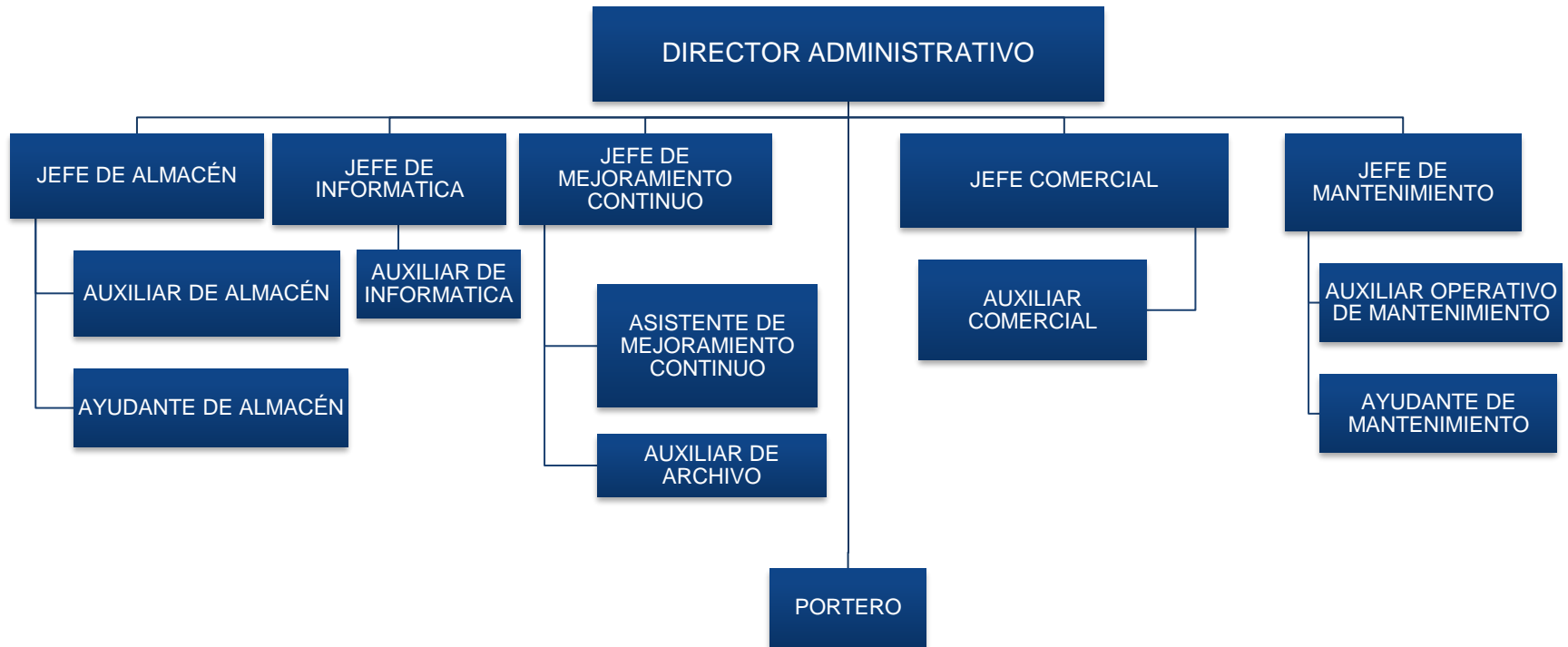

**5.5.1 Planta de Cargos Dirección Administrativa**

DIRECCIÓN ADMINISTRATIVA	
No de Cargos	Nombre del Cargo
1	<b>Director Administrativo</b>
1	<b>Jefe de Almacén</b>
1	Auxiliar de Almacén
1	Ayudante de Almacén
1	<b>Jefe de Informática</b>
1	Auxiliar de Informática
1	<b>Jefe de Mejoramiento Continuo</b>
1	Asistente de Mejoramiento Continuo
1	Auxiliar de Archivo
1	<b>Jefe Comercial</b>
1	Auxiliar Comercial
1	<b>Jefe de Mantenimiento</b>
1	Auxiliar Operativo de Mantenimiento
2	Ayudante de Mantenimiento
10	Portero
<b>25</b>	<b>Total</b>

### 5.6 Estructura Organizacional Dirección Financiera

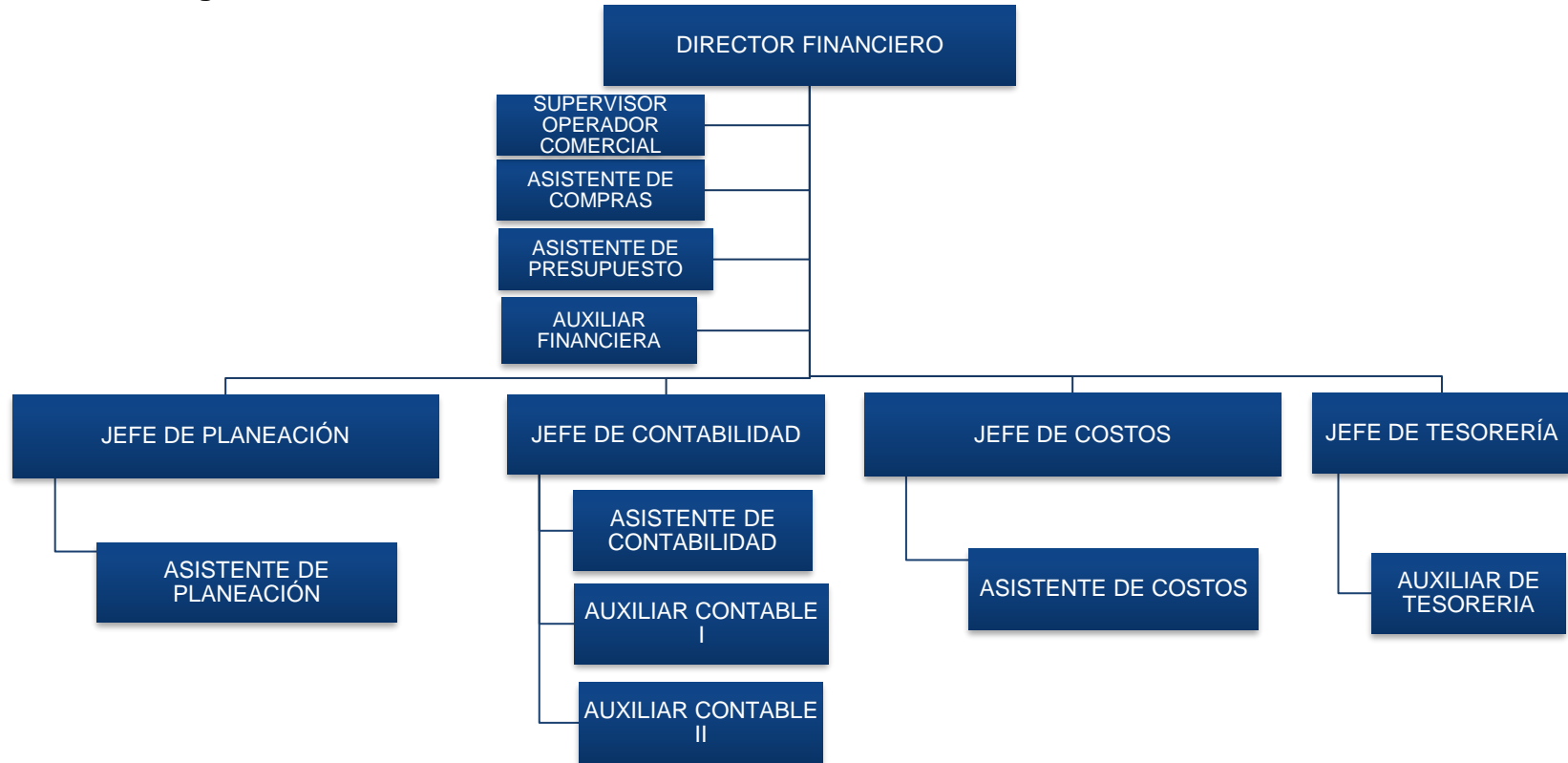

**5.6.1 Planta de Cargos Dirección Financiera**

DIRECCIÓN FINANCIERA	
No de Cargos	Nombre del Cargo
1	<b>Director Financiero</b>
1	Supervisor Operador Comercial
1	Asistente de Compras
1	Asistente de Presupuesto
1	Auxiliar Financiera
1	<b>Jefe de Planeación</b>
1	Asistente de Planeación
1	<b>Jefe de Contabilidad</b>
1	Asistente de Contabilidad
1	Auxiliar Contable I
1	Auxiliar Contable II
1	<b>Jefe de Costos</b>
1	Asistente de Costos
1	<b>Jefe de Tesorería</b>
1	Auxiliar de Tesorería
<b>15</b>	<b>Total</b>

### 5.7 Estructura Organizacional Dirección de Proyectos

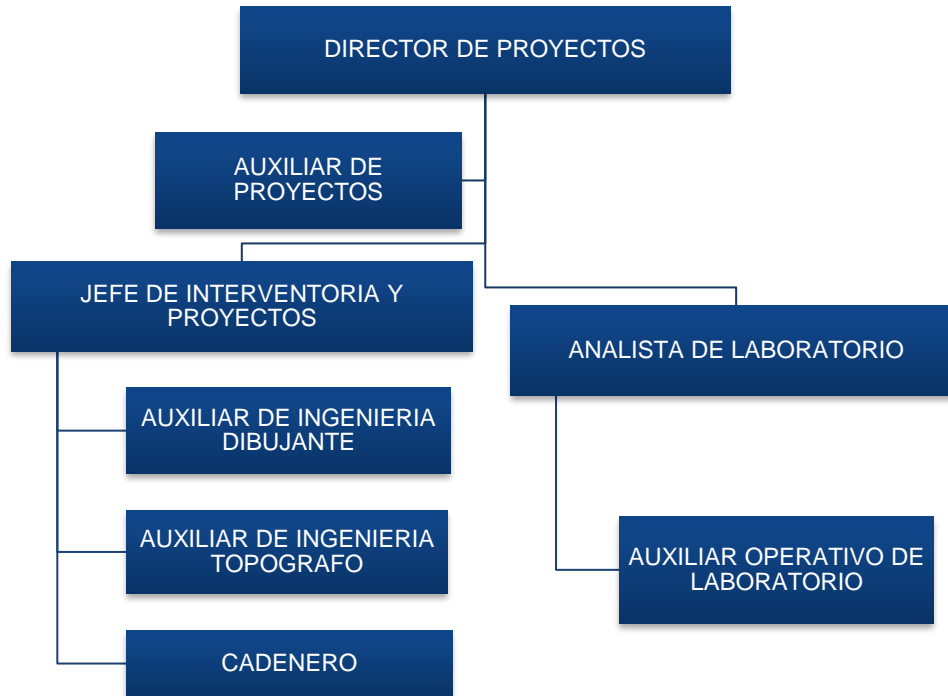

### 5.7.1 Planta de Cargos Dirección de Proyectos

<b>DIRECCIÓN DE PROYECTOS</b>	
<b>No de Cargos</b>	<b>Nombre del Cargo</b>
1	<b>Director de Proyectos</b>
1	Auxiliar de Proyectos
1	<b>Jefe de Interventoría y Proyectos</b>
1	Auxiliar de Ingeniería Dibujante
1	Auxiliar de Ingeniería Topógrafo
1	Cadenero
1	<b>Analista de Laboratorio</b>
2	Auxiliar Operativo de Laboratorio
<b>9</b>	<b>Total</b>

**5.8 Estructura Organizacional Dirección Técnica de Acueducto y Alcantarillado.**

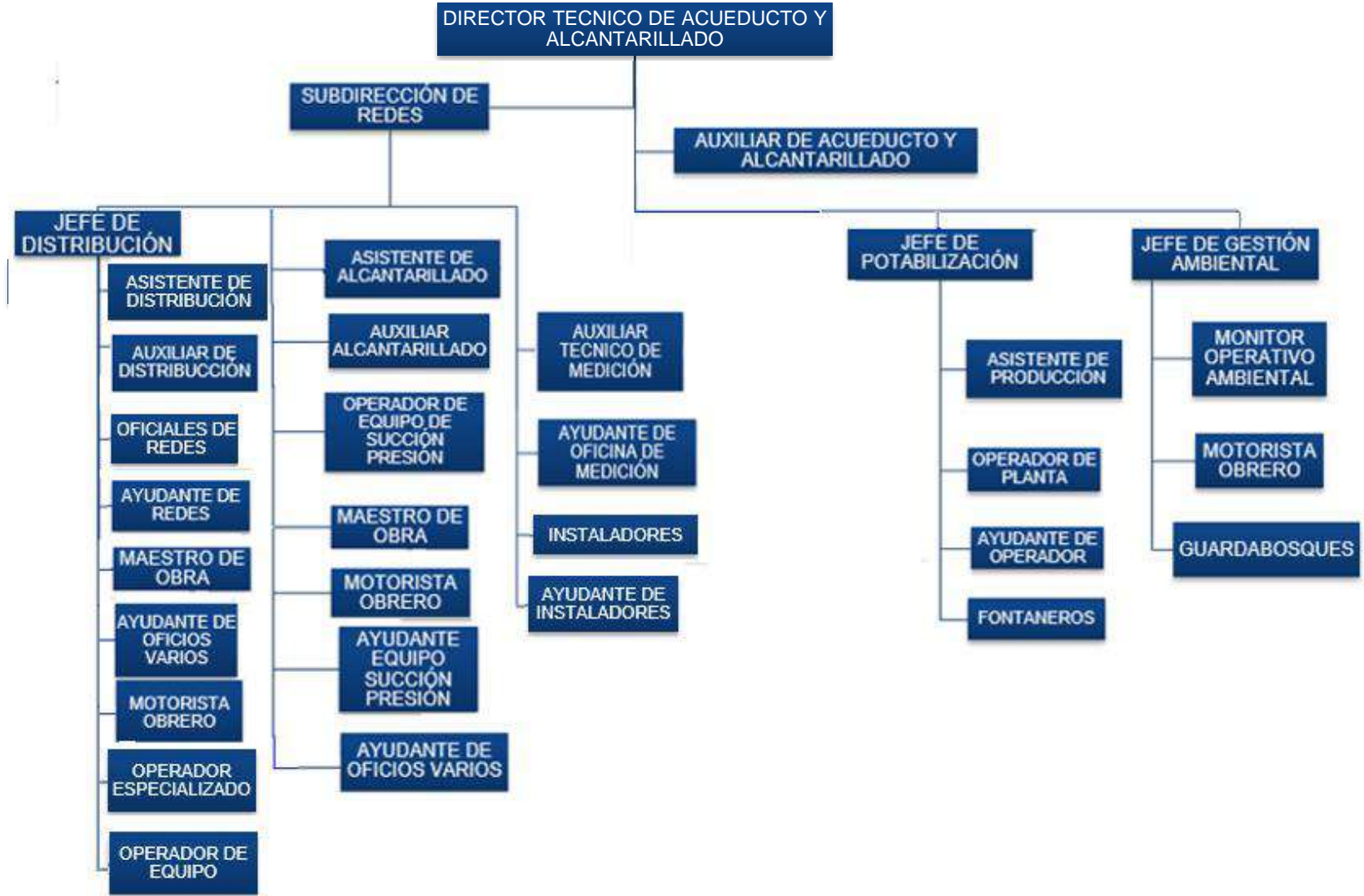

**5.8.1 Planta de Cargos Dirección Técnica de Acueducto y Alcantarillado**

<b>DIRECCIÓN TECNICA DE ACUEDUCTO Y ALCANTARILLADO</b>	
No de Cargos	Nombre del Cargo
1	<b>Director Técnico de Acueducto y Alcantarillado</b>
1	Auxiliar de Acueducto y Alcantarillado
1	<b>Subdirector de Redes</b>
1	Auxiliar Técnico de Medición
1	Ayudante de Oficina Medición
2	Instaladores
4	Ayudante de Instaladores
1	<b>Jefe de Distribución</b>
1	Asistente Distribución
1	Auxiliar de Distribución
4	Oficiales de Redes
4	Ayudante de Redes
1	Maestro de Obra
2	Ayudante de Oficios Varios
2	Motorista Obrero
1	Operador Especializado
1	Operador de Equipo
1	<b>Asistente de Alcantarillado</b>
1	Auxiliar de Alcantarillado
2	Maestro de Obra Alcantarillado
4	Motorista Obrero
4	Ayudante de Oficios Varios
2	Operador de Equipo de Succión - Presión
1	Ayudante de Equipo de Succión - Presión
1	<b>Jefe de Potabilización</b>
1	Asistente de Producción
4	Operador de Planta
4	Ayudante de Operador
4	Fontaneros
1	<b>Jefe de Gestión Ambiental</b>
1	Monitor Operativo Ambiental
1	Motorista Obrero
3	Guardabosques
<b>64</b>	<b>Total</b>



**LISTA DE MODIFICACIONES**

Rev.	Fecha	Página	Descripción de las Modificaciones
08	2014-08-12	----	<p>Se modificó el cargo de asistente de logística por Jefe de logística.</p> <p>Se modificó el cargo de auxiliar de compras por asistente de compras y se trasladó del área de logística a la dirección administrativa y de talento humano</p> <p>Se dividió la jefatura de costos y presupuesto quedando como jefe de costos dependiendo a la dirección administrativa y de talento humano y pasando presupuesto como asistencia administrativa de presupuesto dependiendo de la dirección de la dirección de planeación.</p> <p>Se modificó el cargo del auxiliar de costos por asistente de costos y quedara dependiendo a la dirección administrativa y de talento humano.</p> <p>Se modificó la auxiliar administrativa de gerencia quedando como asistente administrativa de gerencia.</p> <p>Se modificó el cargo del auxiliar de mejoramiento continuo por asistente de mejoramiento continuo.</p> <p>Se modificó el cargo de auxiliar de salud ocupacional por asistente de salud ocupacional.</p> <p>Se modificó el cargo de secretaria de distribución por auxiliar de distribución.</p> <p>Se creó el cargo de supervisor del operador comercial dependiendo de la jefatura comercial.</p>
07	2012-12-21	----	<p>Se fusiono la dirección administrativa y financiera y la dirección de talento humano, resultando la dirección administrativa y de talento humano.</p> <p>Se incluyó en la dirección de planeación las áreas de comercial y costos y presupuestos.</p> <p>Se trasladó el auxiliar de archivo de la dirección administrativa al área de mejoramiento continuo.</p> <p>Se modificó el cargo de almacenista como asistente de logística.</p> <p>Se modificó el cargo auxiliar operativo de gestión ambiental por el de monitor operativo ambiental.</p> <p>Se trasladaron 3 guardabosques. 1 a comercial como ayudante de instalador, 1 a mantenimiento como ayudante de mantenimiento y 1 a la dirección de proyectos, como auxiliar de proyectos.</p> <p>El asistente de logística queda como jefe inmediato del auxiliar de compras, ayudante de logística y ayudante de almacén.</p> <p>Se eliminó el cargo de jardinero del área de potabilización.</p> <p>Se trasladó el auxiliar administrativo de la dirección administrativa a la dirección de planeación como auxiliar de planeación.</p>

Rev.	Fecha	Página	Descripción de las Modificaciones
			<p>Se modifica el nombre del cargo del jefe de desarrollo organizacional a jefe de talento humano y queda como jefe inmediato del auxiliar de nómina, auxiliar de salud ocupacional, conserje y supervisor.</p> <p>Se transforma el cargo de laboratorista por el de analista de laboratorio y el de ayudante de laboratorio a auxiliar operativo de laboratorio.</p> <p>La jefatura de interventoría y proyectos queda como jefe inmediato del auxiliar de ingeniería dibujante, auxiliar de ingeniería topógrafo y cadenero.</p>
06	2012-04-30	4	Se fusiono el cargo de operador especializado de equipo Camel y el cargo de operador equipo Vac-Com, quedando como operador de equipo de succión-presión en la dirección técnica de acueducto y alcantarillado.
05	2012-02-20	----	<p>Se incluyó el cargo de asistente de contabilidad.</p> <p>Se modificó el nombre del auxiliar administrativo de contabilidad y el auxiliar administrativo de activos fijos.</p> <p>Se creó la dirección de planeación.</p> <p>Se trasladaron las áreas de mejoramiento continuo e informática, de la dirección administrativa y financiera a la dirección de planeación.</p> <p>Se modificó el nombre del área de recursos naturales por gestión ambiental y se trasladó de la dirección técnica de acueducto y alcantarillado a la dirección de proyectos.</p> <p>Se modificó el nombre del área de salud ocupacional y desarrollo organizacional.</p>
04	2011-07-05	4	Se incluyeron los cargos de operador especializado de retroexcavadora y operador especializado de equipo Camel 200, creados en la dirección operativa de acueducto y alcantarillado.
03	2010-05-10	2,4,7	Se incluyeron los cargos de supernumerarios creados, en la dirección administrativa y financiera y en la dirección operativa de acueducto y alcantarillado.
02	2009-07-13	----	En todo el documento, se ajustaron los nombres de los cargos.
01	2008-11-07	----	No aplica – Creación del documento.

<b>Elaborado:</b> Erika Mora Andrade	<b>Verificado:</b> María Elena Saavedra.	<b>Aprobado:</b> Gustavo Jaramillo González	<b>Fecha de aprobación:</b> 2014-08-12
<b>Cargo:</b> Jefe de Talento Humano.	<b>Cargo:</b> Directora Administrativa y de Talento Humano.	<b>Cargo:</b> Gerente.	<b>Rige a partir de:</b> 2014-08-15
<b>Firma:</b>	<b>Firma:</b>	<b>Firma:</b>	



**ESTRUCTURA ORGANIZACIONAL**

Código: DG-27  
Revisión: 08  
Página 19 de 19